

ΣΟΦΙΑ ΜΑΝΤΟΥΒΑΛΟΥ

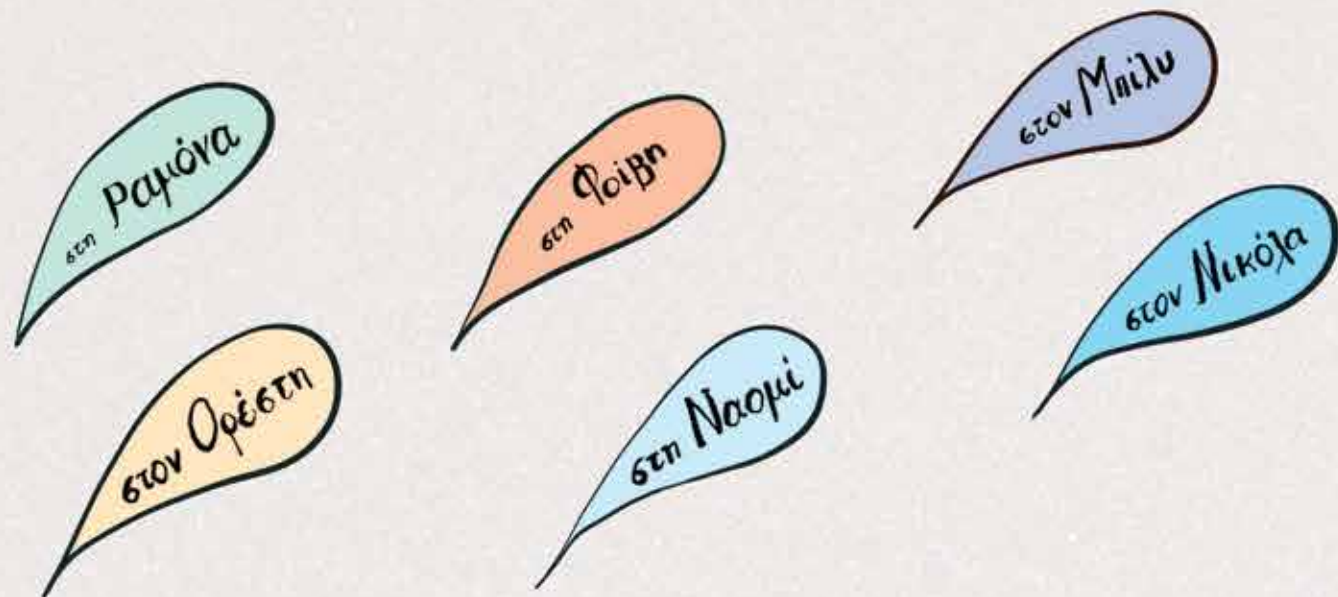

εικονογράφηση ΚΕΛΛΥ ΜΑΤΑΘΙΑ-ΚΟΒΟ

# ΤΟ ΣΥΝΝΕΦΟ ΠΟΥ ΕΒΑΛΕ ΤΑ ΚΛΑΜΑΤΑ



Το παρόν έργο πνευματικής ιδιοκτησίας προστατεύεται κατά τις διατάξεις της ελληνικής νομοθεσίας (Ν. 2121/1993 όπως έχει τροποποιηθεί και ισχύει σήμερα) και τις διεθνείς συμβάσεις περί πνευματικής ιδιοκτησίας. Απαγορεύεται απολύτως η άνευ γραπτής αδείας του εκδότη κατά οποιονδήποτε τρόπο ή μέσο (ηλεκτρονικό, μηχανικό ή άλλο) αντιγραφή, φωτοανατύπωση και εν γένει αναπαραγωγή, εκμίσθωση ή δανεισμός, μετάφραση, διασκευή, αναμετάδοση στο κοινό σε οποιαδήποτε μορφή και η εν γένει εκμετάλλευση του συνόλου ή μέρους του έργου.

Εκδόσεις Πατάκη – Βιβλία γνώσεων  
Σοφία Μαντουβάλου, *Το σύννεφο που έβαλε τα κλάματα*  
Εικονογράφηση: Κέλλυ Ματαθία-Κόβο

Διορθώσεις: Θανάσης Κοκολόγος

Copyright© για το κείμενο Σ. Πατάκης ΑΕΕΔΕ (Εκδόσεις Πατάκη) και Σοφία Μαντουβάλου, 2019  
Copyright© για την εικονογράφηση Σ. Πατάκης ΑΕΕΔΕ (Εκδόσεις Πατάκη) και Κέλλυ Ματαθία-Κόβο, 2019  
Το βιβλίο κυκλοφόρησε πρώτη φορά από τις εκδόσεις Καστανιώτη το 1997.  
Για τη νέα έκδοση η Κέλλυ Ματαθία-Κόβο χρησιμοποίησε στοιχεία από την αρχική της εικονογράφηση, την οποία δούλεψε εξ ολοκλήρου από την αρχή.  
Πρώτη παρούσα έκδοση στην ελληνική γλώσσα από τις Εκδόσεις Πατάκη, Αθήνα, Μάρτιος 2020  
KET B099 ΚΕΠ 135/20 ISBN 978-960-16-8043-9



ΠΑΝΑΓΗ ΤΣΑΛΔΑΡΗ (ΠΡΩΗΝ ΠΕΙΡΑΙΩΣ) 38, 104 37 ΑΘΗΝΑ, ΤΗΛ.: 210.36.50.000, 210.52.05.600, 801.100.2665 – ΦΑΞ: 210.36.50.069  
ΚΕΝΤΡΙΚΗ ΔΙΑΘΕΣΗ: ΕΜΜ. ΜΠΕΝΑΚΗ 16, 106 78 ΑΘΗΝΑ, ΤΗΛ.: 210.38.31.078  
ΥΠΟΚΑΤΑΣΤΗΜΑ: ΚΟΥΡΥΤΣΑΣ (ΤΕΡΜΑ ΠΟΝΤΟΥ – ΠΕΡΙΟΧΗ Β' ΚΤΕΟ), Τ.Θ. 1213, 570 09 ΚΑΛΟΧΩΡΙ ΘΕΣΣΑΛΟΝΙΚΗΣ,  
ΤΗΛ.: 2310.70.63.54, 2310.70.67.15 – ΦΑΞ: 2310.70.63.55  
e-mail: info@patakis.gr, sales@patakis.gr

ΣΟΦΙΑ ΜΑΝΤΟΥΒΑΛΟΥ

# ΤΟ ΣΥΝΝΕΦΟ ΠΟΥ ΕΒΑΛΕ ΤΑ ΚΛΑΜΑΤΑ

εικονογράφηση  
ΚΕΛΛΥ ΜΑΤΑΘΙΑ-ΚΟΒΟ



Μια φορά και πολλές φορές από τότε,  
πάνω σε μια βουνοκορφή  
γεννήθηκε ένα μικρό πουπουλένιο σύννεφο.

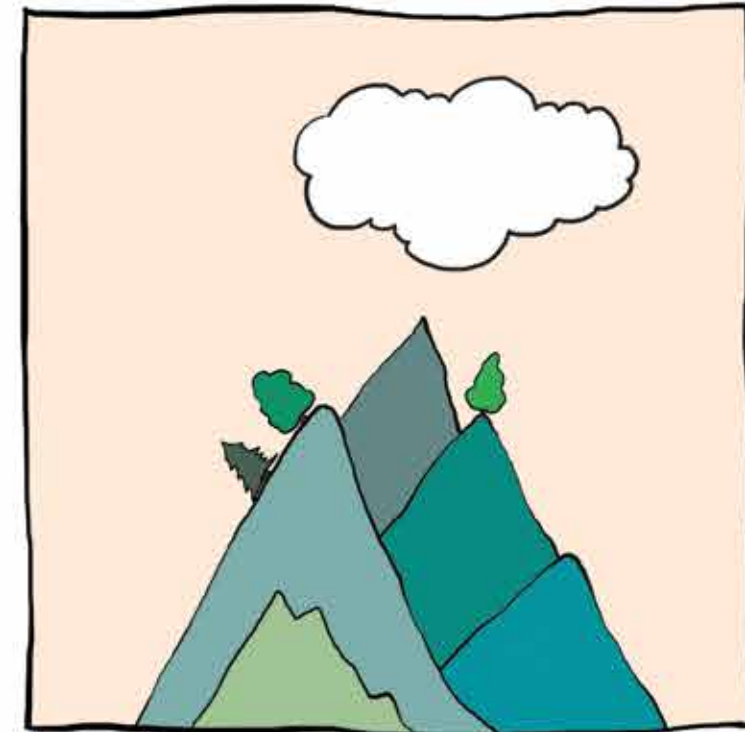



Χέρι χέρι,  
μια παρέα κεφάτες νεροσταγόνες  
χτίσανε το σπίτι τους.



Το μικρό πουπουλένιο σύννεφο ησυχία δεν είχε·  
γύριζε, τριγύριζε...  
Στο φως του ήλιου έλαμπε σαν φρεσκολουσμένο προβατάκι,

